Violín 2

MISERERE MEI, DEUS
Salmo a 18 con violines repartido en siete coros
Jaén, 1726

E-JA, *Libro Quarto*, ff. 289r-297v
Edición y transcripción: José A. Gutiérrez y Javier Marín

Juan Manuel de la Puente
(1692-1753)
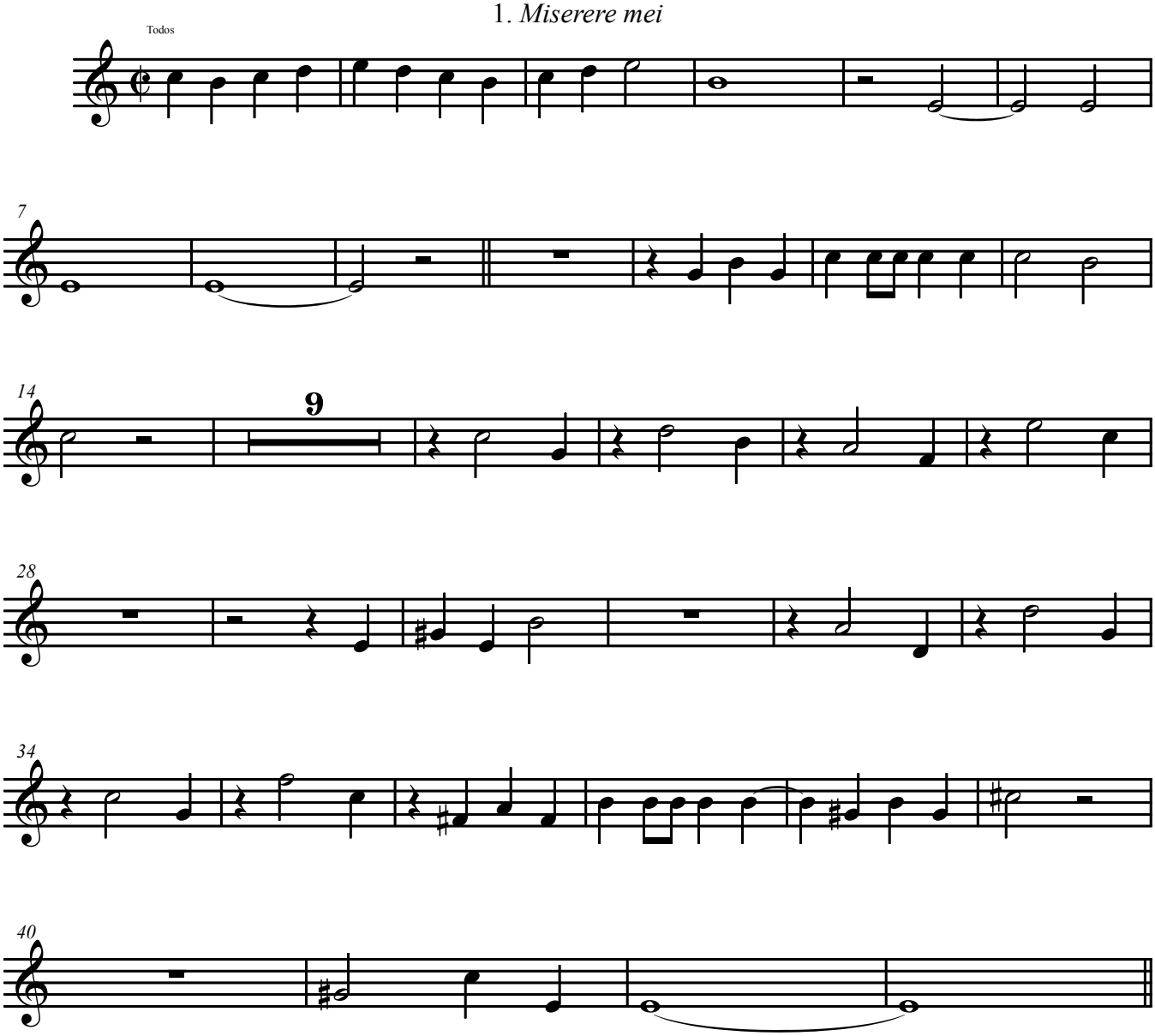
1. *Miserere mei*